子育てサークル

びわきっず

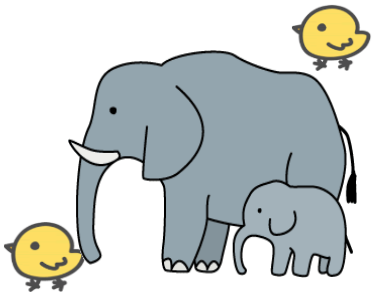

～２０２３年度後期（９月～３月）予定～

広い畳でハイハイし放題☆
おもちゃもいっぱいあるよ
体育館でたっぷり走ろう！

お子さんを安全な場所で遊ばせながら、先輩ママ達とおしゃべりできますよ
気軽に遊びに来てください
途中参加、退出もOKです
一緒に子育てを楽しみましょう☆

日時　**9月22日（金）ママと赤ちゃんのヨガ**
10月27日（金）ハロウィン運動会
11月24日（金）栄養士さんの離乳食のお話
12月22日（金）歯科衛生士さんの歯のお話
2月9日（金）バランスボールレッスン
3月8日（金）もりのゆさん　おはなし会

※1月はありません

時間　10時～受付開始　11時30分終了
場所　枇杷島スポーツセンター1階　第2競技場　（駐車場300円／回）
参加費　無料
対象　枇杷島学区の　０歳～未就園児と保護者
予約　不要（現地に直接お越しください）

参加条件
〇37.5度以上の発熱や咳、体調の悪いところがない方
〇ご家族に体調の悪いところがない方

※ マスクの着用は、個人の判断にお任せします。
※ 当日8：00の時点で大雨・暴風等の各種警報が発令されている時は、その後解除されてもお休みします。
天候等により中止の場合、インスタか枇杷島スポーツセンターのHP内「施設からのお知らせ」でご連絡します。

インスタ始めました☆

過去のイベントの様子、中止情報などお知らせします。
「びわきっず」で検索してね！

BIWA.KIDS

☆どうぞ屋さん開催☆

ボランティアで集まったベビー服（古着）やおもちゃをお譲りします♪
※ 参加者からは品物を集めませんので、お持ち込みになられないようにお願いします。